

Studio
Tecnico
Associato
GIGLI

Arch. tti Paola e Nicoletta

CURRICULUM

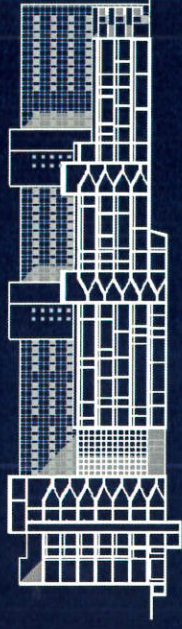

www.studiogiglipaolaenicoletta.it

Studio
Tecnico
Associato

GIGLI

Arch. tti Paola e Nicoletta



Viale dell'Esperanto n. 25 - 00144 Roma
tel. 06/5924920 fax 06/5920097 e-mail: studiogigli@tiscali.it
P.Iva 01748581004 C.F. 07327310582

Dott. Arch. PAOLA GIGLI Legale Rappresentante dello "STUDIO TECNICO ASSOCIATO GIGLI Architetti Paola e Nicoletta"

Nata a
Residente

Diploma di Laurea in Architettura conseguito presso l'Università degli Studi "La Sapienza" di Roma il 27/02/1975 con votazione 110/110
Iscritta all'Ordine degli Architetti Pianificatori, Paesaggisti e Conservatori di Roma e Provincia con il n. 5382 dal 23/04/1980.

Dott. Arch. NICOLETTA GIGLI Legale Rappresentante dello "STUDIO TECNICO ASSOCIATO GIGLI Architetti Paola e Nicoletta"

Nata a
Residente

Diploma di Laurea in Architettura conseguito presso l'Università degli Studi "La Sapienza" di Roma il 14/07/1983 con votazione 110/110
Iscritta all'Ordine degli Architetti Pianificatori, Paesaggisti e Conservatori di Roma e Provincia con il n. 6965 dal 18/04/1984.

Lo Studio opera dal 1986 come Studio Tecnico Associato "**Prof. Ing. Guido Gigli, Dott. Arch. Paola Gigli, Dott. Arch. Nicoletta Gigli**" e dal 2000 con la denominazione modificata in "**STUDIO TECNICO ASSOCIATO GIGLI Architetti Paola e Nicoletta**" a seguito della scomparsa del Prof. Ing. Guido Gigli.

Lo Studio ha progettato e realizzato molte opere pubbliche specializzandosi soprattutto nel settore socio-sanitario. In questo campo ha acquisito notevole qualificazione sia per la progettazione di nuove costruzioni, sia per interventi di ristrutturazione e di riconversione di strutture esistenti.

Si possono ricordare, come significativi di tale attività, Ospedali di Alta Specializzazione come il Nuovo Ospedale di Catania, il Nuovo Policlinico di Cosenza, l'Ospedale San Giovanni-Addolorata di Roma, l'Ospedale G.B. Grassi di Ostia, il Centro Paraplegici di Ostia, l'Ospedale di A. Angelucci Subiaco, la Residenza Assistenziale per Anziani di Legnano e quella di Ladispoli, oltre a numerosi interventi per la realizzazione di Distretti e Poliambulatori, tra i quali il Poliambulatorio di Ladispoli (Roma), il Poliambulatorio di Fiumicino (Roma), il Poliambulatorio di Acilia (Ostia - Roma), il Poliambulatorio di Mondragone (CE), il Distretto di Trecate (NO) ed il Distretto Ex Inam di Tivoli (Roma).

Ha inoltre effettuato studi per Arredi e Attrezzature per varie strutture ospedaliere tra cui l'Ospedale San Giovanni-Addolorata di Roma e il Nuovo Policlinico di Caserta. Ha operato nel settore dell'edilizia pubblica, in particolare con progetti per uffici, caserme e uffici postali.

Esperienze significative sono state svolte nel settore del restauro di edifici di interesse storico-artistico come nel caso dei Musei Capitoloni a Roma, del Palazzo Volpi alle Quattro Fontane a Roma, del Complesso dell'Accademia delle Belle Arti in via di Ripetta a Roma e del Complesso ex Cras di Fermo.

Ha progettato il recupero di edifici dismessi come la trasformazione degli ex Magazzini Generali in via del Commercio a Roma in Istituto Superiore Antincendio per il Corpo dei Vigili del Fuoco. Le esperienze messe a frutto in ogni settore di attività hanno portato lo Studio a un grado di esperienza e qualificazione nei diversi ambiti della progettazione architettonica.

COMMITTENTE:	Azienda Ospedaliera San Giovanni Addolorata
OGGETTO DELL'INCARICO:	Progetto di Ristrutturazione per Ampliamento Ambulatori
INDICAZIONE DELL'IMMOBILE:	Complesso Ospedaliero San Giovanni - Addolorata in Roma - Corpo P del Complesso Santa Maria
DATA DEL CONFERIMENTO DELL'INCARICO:	2002/2008
DATI IDENTIFICATIVI DELLA PRESTAZIONE SVOLTA:	Progettazione definitiva ed esecutiva (architettonica e impiantistica) e Direzione Lavori
STUDIO CHE HA SVOLTO LE PRESTAZIONI:	STUDIO TECNICO ASSOCIATO GIGLI Architetti Paola e Nicoletta
INCARICO CONGIUNTO CON:	Arch. Giuseppe Manara e Arch. Alessandro Martini
PROFESSIONISTA che ha svolto LE PRESTAZIONI:	Arch. Nicoletta Gigli - Coordinamento - Progettazione architettonica - DL
QUALIFICAZIONE DELL'INTERVENTO:	Ristrutturazione Centro Ambulatoriale
IMPORTO TOTALE DEI LAVORI A BASE D'ASTA (esclusa IVA):	€ 1.465.802,10
Categoria: I/d - III/a - III/b - III/c	
di cui: opere civili:	€ 825.614,54
impianto idrico antincendio:	€ 123.675,82
impianto termico:	€ 245.846,29
impianto elettrico:	€ 270.665,45
AVANZAMENTO del PROGETTO/dei LAVORI/dell'INCARICO:	Progetto ultimato / Opere totalmente realizzate e collaudate

**PROGETTO PER LA RISTRUTTURAZIONE DEL
 POLIAMBULATORIO DI TIVOLI – ROMA**

COMMITTENTE:	Azienda Sanitaria Roma/G
OGGETTO DELL'INCARICO:	Progetto per la Ristrutturazione
INDICAZIONE DELL'IMMOBILE:	Poliambulatorio di Tivoli - Roma
DATA DEL CONFERIMENTO DELL'INCARICO:	2002/2010
DATI IDENTIFICATIVI DELLA PRESTAZIONE SVOLTA:	Progettazione preliminare, definitiva, esecutiva (architettonica e impiantistica) e Direzione Lavori.
STUDIO CHE HA SVOLTO LE PRESTAZIONI:	STUDIO TECNICO ASSOCIATO GIGLI Architetti Paola e Nicoletta
PROFESSIONISTA che ha svolto LE PRESTAZIONI:	Arch. Paola Gigli - Progettazione architettonica, impiantistica e D.L.
QUALIFICAZIONE DELL'INTERVENTO:	Ristrutturazione Poliambulatorio

**IMPORTO TOTALE DEI LAVORI A BASE D'ASTA
 (esclusa IVA):**

	€ 1.777.731,84
Categoria: I/c - III/a - III/b - III/c	
di cui: opere civili:	€ 1.017.473,99
impianto idrico antincendio:	€ 50.938,76
impianto termico:	€ 414.527,61
impianto elettrico:	€ 240.791,48

AVANZAMENTO del PROGETTO/dei LAVORI/dell'INCARICO:

Progetto ultimato / Opere realizzate e collaudate

COMMITTENTE:	Azienda U.S.L. n° 11 di Fermo
OGGETTO DELL'INCARICO:	Progetto per la Ristrutturazione
INDICAZIONE DELL'IMMOBILE:	Immobili del Complesso Ex Cras di Fermo
DATA DEL CONFERIMENTO DELL'INCARICO:	2003/2010
DATI IDENTIFICATIVI DELLA PRESTAZIONE SVOLTA:	Progettazione definitiva, esecutiva, coordinamento della sicurezza e Direzione Lavori (architettónica e impiantistica)
STUDIO CHE HA SVOLTO LE PRESTAZIONI:	STUDIO TECNICO ASSOCIATO GIGLI Architetti Paola e Nicoletta
INCARICO CONGIUNTO CON:	ITALINGEGNERIA S.r.l. e Ing. Bruno Giulianelli
PROFESSIONISTA che ha svolto LE PRESTAZIONI:	Arch. Nicoletta Gigli - Progettazione architettonica
QUALIFICAZIONE DELL'INTERVENTO:	Ristrutturazione

**IMPORTO TOTALE DEI LAVORI A BASE D'ASTA
 (esclusa IVA):**

€ 2.436.944,33

Categoria: I/c - III/a - III/b - III/c

di cui:	opere civili:	€ 1.016.269,52
	impianto idrico antincendio:	€ 196.237,09
	impianto termico:	€ 643.902,98
	impianto elettrico:	€ 580.534,74

AVANZAMENTO del PROGETTO/dei LAVORI/dell'INCARICO:

Progetto ultimato / Opere realizzate e collaudate

COMMITTENTE:	Azienda U.S.L. ROMA/D
OGGETTO DELL'INCARICO:	Progetto per Nuova Costruzione
INDICAZIONE DELL'IMMOBILE:	Poliambulatorio nel Comune di Fiumicino 2° Lotto - Roma
DATA DEL CONFERIMENTO DELL'INCARICO:	2001/2005
DATI IDENTIFICATIVI DELLA PRESTAZIONE SVOLTA:	Progettazione preliminare, definitiva ed esecutiva e Direzione Lavori (architettonica, impiantistica e strutturale)
STUDIO CHE HA SVOLTO LE PRESTAZIONI:	STUDIO TECNICO ASSOCIATO GIGLI Architetti Paola e Nicoletta
INCARICO CONGIUNTO CON:	Ing. Giuseppe Chiota
PROFESSIONISTA che ha svolto LE PRESTAZIONI:	Arch. Paola Gigli – Progettazione architettonica e DL
QUALIFICAZIONE DELL'INTERVENTO:	Costruzione Poliambulatorio
IMPORTO TOTALE DEI LAVORI A BASE D'ASTA (esclusa IVA):	€ 1.532.626,62
Categoria: I/c - I/g - III/a - III/b - III/c	
di cui: opere civili:	€ 568.226,56
strutture:	€ 372.689,85
impianto idrico antincendio:	€ 98.929,24
impianto termico:	€ 256.387,10
impianto elettrico:	€ 236.393,97
AVANZAMENTO del PROGETTO / dei LAVORI / dell'INCARICO:	Progetto ultimato / Opere realizzate e collaudate

COMMITTENTE:	Azienda Ospedaliera S. Giovanni Addolorata
OGGETTO DELL'INCARICO:	Progetto per la ristrutturazione, attrezzature e arredi Corpi B e D
INDICAZIONE DELL'IMMOBILE:	Complesso Ospedaliero San Giovanni - Addolorata in Roma - Corpi B, C e D
DATA DEL CONFERIMENTO DELL'INCARICO:	2005
DATI IDENTIFICATIVI DELLA PRESTAZIONE SVOLTA:	Progettazione preliminare e definitiva (architettonica e impiantistica)
STUDIO CHE HA SVOLTO LE PRESTAZIONI:	STUDIO TECNICO ASSOCIATO GIGLI Architetti Paola e Nicoletta
PROFESSIONISTA che ha svolto LE PRESTAZIONI:	Arch. Nicoletta Gigli – Coordinamento e Progettazione architettonica
QUALIFICAZIONE DELL'INTERVENTO:	Opere Generali Corpi B e D - Ristrutturazione Corpo B Lato Sud – Attrezzature Corpi B e D
IMPORTO TOTALE DEI LAVORI A BASE D'ASTA (esclusa IVA):	€ 7.040.527,38
Categoria: I/d - III/a - III/b - III/c - I/e	
di cui: opere civili:	€ 3.084.620,87
impianto idrico e termico:	€ 152.583,08
impianto idrico e termico:	€ 1.006.178,86
impianto elettrico:	€ 1.497.144,57
attrezzature e arredi:	€ 1.300.000,00
AVANZAMENTO del PROGETTO/dei LAVORI/dell'INCARICO:	Progetto ultimato e approvato / Opere non realizzate

**PROGETTO PER LA NUOVA COSTRUZIONE DI UNA PALAZZINA PER ALLOGGI VOLONTARI
 DELL'ESERCITO, CASERMA PIAVE A CIVITAVECCHIA - ROMA**

COMMITTENTE:	Ministero della Difesa
OGGETTO DELL'INCARICO:	Progetto per la Nuova Costruzione
INDICAZIONE DELL'IMMOBILE:	Palazzina per alloggi "volontari" dell'Esercito, Caserma Piave a Civitavecchia - Roma
DATA DEL CONFERIMENTO DELL'INCARICO:	2007
DATI IDENTIFICATIVI DELLA PRESTAZIONE SVOLTA:	Progettazione definitiva (strutturale), esecutiva (strutturale, architettonica e impiantistica)
STUDIO CHE HA SVOLTO LE PRESTAZIONI:	STUDIO TECNICO ASSOCIATO GIGLI Architetti Paola e Nicoletta
INCARICO CONGIUNTO CON:	Ing. Matteo Carlo Riccardo e Ing. Silvia Loni
PROFESSIONISTA che ha svolto LE PRESTAZIONI:	Arch. Paola Gigli - Progettazione architettonica e impiantistica
QUALIFICAZIONE DELL'INTERVENTO:	Nuova costruzione
IMPORTO TOTALE DEI LAVORI A BASE D'ASTA (esclusa IVA):	€ 3.818.310,00
Categoria: I/b - III/a - III/b - III/c	
di cui:	
opere civili:	€ 1.539.752,00
impianto idrico-sanitario e fognante:	€ 172.289,70
impianto termico:	€ 262.656,00
impianto elettrico:	€ 338.868,40

AVANZAMENTO del PROGETTO/dei LAVORI/dell'INCARICO: Progetto ultimato / Opere realizzate

COMMITTENTE:	Azienda Ospedaliera San Giovanni Addolorata
OGGETTO DELL'INCARICO:	Progetto di Ristrutturazione per Ampliamento Ambulatori
INDICAZIONE DELL'IMMOBILE:	Complesso Ospedaliero San Giovanni - Addolorata in Roma - Corpi P e O del Complesso Santa Maria
DATA DEL CONFERIMENTO DELL'INCARICO:	2006/2008
DATI IDENTIFICATIVI DELLA PRESTAZIONE SVOLTA:	Direzione dei Lavori (architettonici e impiantistici)
STUDIO CHE HA SVOLTO LE PRESTAZIONI:	STUDIO TECNICO ASSOCIATO GIGLI Architetti Paola e Nicoletta
PROFESSIONISTA che ha svolto LE PRESTAZIONI:	Arch. Nicoletta Gigli – Direttore dei Lavori
QUALIFICAZIONE DELL'INTERVENTO:	Ristrutturazione Centro Ambulatoriale

**IMPORTO TOTALE DEI LAVORI A BASE D'ASTA
 (esclusa IVA):**

	€ 1.465.802,10
Categoria: I/d - III/a - III/b - III/c	
di cui:	
opere civili:	€ 825.614,54
impianto idrico antincendio:	€ 123.675,82
impianto termico:	€ 245.846,29
impianto elettrico:	€ 270.665,45

AVANZAMENTO del PROGETTO/dei LAVORI/dell'INCARICO:

Opere realizzate e collaudate

COMMITTENTE:	Comune di Roma – Dipartimento XIX
OGGETTO DELL'INCARICO:	Progetto per la Nuova Costruzione
INDICAZIONE DELL'IMMOBILE:	Centro Polifunzionale nel p.p. di zona "O" n. 18 Castelverde-Osa S. Eligio comparto 2 - Roma
DATA DEL CONFERIMENTO DELL'INCARICO:	2007
DATI IDENTIFICATIVI DELLA PRESTAZIONE SVOLTA:	Progettazione preliminare, definitiva ed esecutiva (architettonica e impiantistica)
STUDIO CHE HA SVOLTO LE PRESTAZIONI:	STUDIO TECNICO ASSOCIATO GIGLI Architetti Paola e Nicoletta
PROFESSIONISTA che ha svolto LE PRESTAZIONI:	Arch. Paola Gigli - Progettazione architettonica e impiantistica
QUALIFICAZIONE DELL'INTERVENTO:	Nuova Costruzione Centro Polifunzionale
IMPORTO TOTALE DEI LAVORI A BASE D'ASTA (esclusa IVA):	€ 705.732,54
Categoria: I/b	
di cui: opere civili:	€ 705.732,54
AVANZAMENTO del PROGETTO/dei LAVORI/dell'INCARICO:	Progetto ultimato e approvato

COMMITTENTE:	Azienda Ospedaliera S. Giovanni Addolorata
OGGETTO DELL'INCARICO:	Progetto per la Ristrutturazione e Riorganizzazione funzionale
INDICAZIONE DELL'IMMOBILE:	Complesso Ospedaliero San Giovanni - Addolorata in Roma - Corpi B e D
DATA DEL CONFERIMENTO DELL'INCARICO:	2008
DATI IDENTIFICATIVI DELLA PRESTAZIONE SVOLTA:	Progettazione preliminare (architettonica e impiantistica)
STUDIO CHE HA SVOLTO LE PRESTAZIONI:	STUDIO TECNICO ASSOCIATO GIGLI Architetti Paola e Nicoletta
INCARICO CONGIUNTO CON:	Arch. Giuseppe Manara e Arch. Alessandro Martini
PROFESSIONISTA che ha svolto LE PRESTAZIONI:	Arch. Nicoletta Gigli – Coordinamento e Progettazione architettonica
QUALIFICAZIONE DELL'INTERVENTO:	Ristrutturazione Corpo B Semipiani Lato Sud e Corpo D Semipiani Lato Sud e Nord
IMPORTO TOTALE DEI LAVORI	€ 32.350.000,00
1° TRANCHE - 1° Lotto CORPO B (Semipiani 3°, 4°, 5°, 6° e coperture Lato Sud)	
Categoria: I/d - III/a - III/b - III/c	€ 6.200.000,00
1° TRANCHE - 2° Lotto CORPO D (Terra, 1° e coperture completi e semipiani 2°, 3°, 4° e 5° Lato Nord)	
Categoria: I/d - III/a - III/b - III/c	€ 11.600.000,00
2° TRANCHE - CORPO B (Semipiani Terra, 1°, 2°, 3°, 4°, 5°, 6° e coperture Lato Nord) – CORPO D (Semipiani 2°, 3°, 4°, 5° Lato Sud)	
Categoria: I/d - III/a - III/b - III/c	€ 14.550.000,00
AVANZAMENTO del PROGETTO/dei LAVORI/dell'INCARICO:	Progetto ultimato e approvato

**APPALTO CONCORSO PER LA PROGETTAZIONE DEL NUOVO OSPEDALE
 DEI CASTELLI COMUNE DI ARICCIA - ROMA**

COMMITTENTE:	Condotte d'Acqua S.p.A.
OGGETTO DELL'INCARICO:	Appalto concorso per la Progettazione
INDICAZIONE DELL'IMMOBILE:	Nuovo ospedale dei Castelli, via Nettunense km. 11,5 - Comune di Ariccia - Roma
DATA DEL CONFERIMENTO DELL'INCARICO:	2008
DATI IDENTIFICATIVI DELLA PRESTAZIONE SVOLTA:	Progettazione esecutiva
STUDIO CHE HA SVOLTO LE PRESTAZIONI:	STUDIO TECNICO ASSOCIATO GIGLI Architetti Paola e Nicoletta
INCARICO CONGIUNTO CON:	The A. & E. ITALIAN PARTNERSHIP Consorzio stabile tra Pcaint - Pica Ciamarra Associati S.r.l. , Inteprogetti S.r.l. , Itaca S.p.a. STUDIO CARRARA INTERNATIONAL S.r.l. GUARESCHI S.r.l.
PROFESSIONISTA che ha svolto LE PRESTAZIONI:	Arch. Nicoletta Gigli - Progettazione esecutiva
QUALIFICAZIONE DELL'INTERVENTO:	Nuova costruzione

IMPORTO TOTALE DEI LAVORI	€ 64.977.857,48
Categoria: I/d - I/g - III/a - III/b - III/c	
di cui: Opere civili	€ 18.473.363,04
Strutture	€ 18.108.407,37
Impianto idrico antincendio	€ 11.500.303,74
Impianto termico	€ 9.567.743,47
Impianto elettrico	€ 4.775.916,08

AVANZAMENTO del PROGETTO/dei LAVORI/dell'INCARICO:	Progetto ultimato / Opere non realizzate
---	--

COMMITTENTE:	Azienda Ospedaliera S. Giovanni Addolorata
OGGETTO DELL'INCARICO:	Progetto per la realizzazione della Osservazione Breve Intensiva e area servizi a corredo
INDICAZIONE DELL'IMMOBILE:	Complesso Ospedaliero San Giovanni - Addolorata in Roma - Corpo A
DATA DEL CONFERIMENTO DELL'INCARICO:	2009
DATI IDENTIFICATIVI DELLA PRESTAZIONE SVOLTA:	Progettazione definitiva ed esecutiva (architettonica e impiantistica)
STUDIO CHE HA SVOLTO LE PRESTAZIONI:	STUDIO TECNICO ASSOCIATO GIGLI Architetti Paola e Nicoletta
PROFESSIONISTA che ha svolto LE PRESTAZIONI:	Arch. Nicoletta Gigli – Coordinamento e Progettazione architettonica
QUALIFICAZIONE DELL'INTERVENTO:	Ristrutturazione Corpo A Semipiani Lato Sud e Corpo D Semipiani Lato Sud e Nord

IMPORTO TOTALE DEI LAVORI A BASE D'ASTA

(esclusa IVA):

Categoria: I/c - III/b - III/c	€ 470.878,00
di cui: opere civili:	€ 262.164,00
impianto idrico e termico:	€ 97.361,00
impianto elettrico:	€ 111.353,00

AVANZAMENTO del PROGETTO/dei LAVORI/dell'INCARICO:

Progetto ultimato / Opere realizzate

COMMITTENTE:	Azienda Ospedaliera S. Giovanni Addolorata
OGGETTO DELL'INCARICO:	Progetto per la realizzazione del Reparto di Patologia Neonatale di III livello
INDICAZIONE DELL'IMMOBILE:	Complesso Ospedaliero San Giovanni - Addolorata in Roma - Corpo D
DATA DEL CONFERIMENTO DELL'INCARICO:	2010
DATI IDENTIFICATIVI DELLA PRESTAZIONE SVOLTA:	Progettazione definitiva ed esecutiva (architettonica e impiantistica)
STUDIO CHE HA SVOLTO LE PRESTAZIONI:	STUDIO TECNICO ASSOCIATO GIGLI Architetti Paola e Nicoletta
PROFESSIONISTA che ha svolto LE PRESTAZIONI:	Arch. Nicoletta Gigli – Coordinamento e Progettazione architettonica
QUALIFICAZIONE DELL'INTERVENTO:	Ristrutturazione Semipiano Lato Nord - Piano Terra Corpo D
IMPORTO TOTALE DEI LAVORI A BASE D'ASTA (esclusa IVA):	€ 1.704.112,91
Categoria: I/c - III/b - III/c	
di cui: opere civili:	€ 635.157,93
impianti meccanici:	€ 560.085,69
impianti elettrici e speciali:	€ 508.869,69
AVANZAMENTO del PROGETTO/dei LAVORI/dell'INCARICO:	Progetto ultimato / Opere realizzate

CONCORSO DI IDEE A LIVELLO EUROPEO DEL NUOVO OSPEDALE DI FERMO LOCALITA' CAMPIGNONE - PROGETTO VINCITORE

COMMITTENTE:	Regione Marche – Agenzia Regionale Sanitaria
OGGETTO DELL'INCARICO:	Progetto per la realizzazione della nuova struttura ospedaliera
INDICAZIONE DELL'IMMOBILE:	Nuovo Ospedale di Fermo in località S. Claudio di Campignone
DATA DEL CONFERIMENTO DELL'INCARICO:	2012
DATI IDENTIFICATIVI DELLA PRESTAZIONE SVOLTA:	Progettazione preliminare e definitiva (a seguito di Concorso di idee a livello europeo - Progetto vincitore)
STUDIO CHE HA SVOLTO LE PRESTAZIONI:	STUDIO TECNICO ASSOCIATO GIGLI Architetti Paola e Nicoletta
PROFESSIONISTA che ha svolto LE PRESTAZIONI:	Arch. Nicoletta Gigli – Progettazione architettonica
INCARICO CONGIUNTO CON:	Arch. Giuseppe Manara, Studio Ingg. Antonucci e Leoni e Associati, Termostudi srl, ETS Spa Engineering and Technical Services
QUALIFICAZIONE DELL'INTERVENTO:	Nuova costruzione
IMPORTO TOTALE DEI LAVORI A BASE D'ASTA (esclusa IVA):	€ 56.755.503,73
Categoria: I/c - I/g - III/a - III/b - III/c	
di cui: opere civili:	€ 19.797.664,12
opere strutturali	€ 14.480.910,10
impianti idrico sanitari:	€ 2.548.172,53
impianti meccanici	€ 9.895.860,21
impianti elettrici e speciali:	€ 10.032.896,77
AVANZAMENTO del PROGETTO/dei LAVORI/dell'INCARICO:	Progetto ultimato e approvato / Gara d'appalto in corso

COMMITTENTE:	ATI Concorrente: CCC Soc. Cooperativa – Futura Costruzioni
OGGETTO DELL'INCARICO:	Progetto per la realizzazione dell'ampliamento della sede Consiglio Regionale
INDICAZIONE DELL'IMMOBILE:	Sede della Regione Lazio in via della Pisana
DATA DEL CONFERIMENTO DELL'INCARICO:	2012
DATI IDENTIFICATIVI DELLA PRESTAZIONE SVOLTA:	Progettazione definitiva architettonica
STUDIO CHE HA SVOLTO LE PRESTAZIONI:	STUDIO TECNICO ASSOCIATO GIGLI Architetti Paola e Nicoletta
PROFESSIONISTA che ha svolto LE PRESTAZIONI:	Arch. Nicoletta Gigli – Coordinamento e Progettazione architettonica
QUALIFICAZIONE DELL'INTERVENTO:	Nuova Costruzione
IMPORTO TOTALE DEI LAVORI A BASE D'ASTA (esclusa IVA):	€ 8.259.750,49
Categoria: I/c - I/g - III/a - III/b - III/c	
di cui: opere civili:	€
opere strutturali	€
impianti meccanici:	€
impianti elettrici e speciali:	€
AVANZAMENTO del PROGETTO/dei LAVORI/dell'INCARICO:	Progetto ultimato / Procedura sospesa

COMMITTENTE:	FATIGAPPALTI S.p.A
OGGETTO DELL'INCARICO:	Progetto per il completamento del Distretto Monti Lepini Madonna delle Grazie
INDICAZIONE DELL'IMMOBILE:	ASL Latina - Distretto Monti Lepini Madonna delle Grazie - Priverno (LT)
DATA DEL CONFERIMENTO DELL'INCARICO:	2013
DATI IDENTIFICATIVI DELLA PRESTAZIONE SVOLTA:	Progettazione esecutiva di variante (architettonica e impiantistica)
STUDIO CHE HA SVOLTO LE PRESTAZIONI:	STUDIO TECNICO ASSOCIATO GIGLI Architetti Paola e Nicoletta
PROFESSIONISTA che ha svolto LE PRESTAZIONI:	Arch. Nicoletta Gigli – Progettazione architettonica e impiantistica
QUALIFICAZIONE DELL'INTERVENTO:	Ristrutturazione
IMPORTO TOTALE DEI LAVORI A BASE D'ASTA (esclusa IVA):	€ 4.554.593,75
Categoria: I/d - III/a - III/b - III/c	
di cui: opere civili:	€ 1.429.193,71
impianto idrico antincendio:	€ 537.843,29
impianto termico:	€ 1.286.688,42
impianto elettrico:	€ 1.300.868,33

AVANZAMENTO del PROGETTO/dei LAVORI/dell'INCARICO: Progetto ultimato / Opere in corso di realizzazione

COMMITTENTE:	FATIGAPPALTI S.p.A
OGGETTO DELL'INCARICO:	Progetto per il completamento del piano terra dell'ex INAM di Cassino
INDICAZIONE DELL'IMMOBILE:	ASL Frosinone - Ex INAM - Cassino (FR)
DATA DEL CONFERIMENTO DELL'INCARICO:	2013
DATI IDENTIFICATIVI DELLA PRESTAZIONE SVOLTA:	Progettazione esecutiva (architettonica e impiantistica)
STUDIO CHE HA SVOLTO LE PRESTAZIONI:	STUDIO TECNICO ASSOCIATO GIGLI Architetti Paola e Nicoletta
PROFESSIONISTA che ha svolto LE PRESTAZIONI:	Arch. Nicoletta Gigli – Progettazione architettonica e impiantistica
QUALIFICAZIONE DELL'INTERVENTO:	Ristrutturazione
IMPORTO TOTALE DEI LAVORI A BASE D'ASTA (esclusa IVA):	€ 77.137,13
Categoria: I/c - III/c	
di cui: opere civili:	€ 34.502,11
impianti elettrici e speciali:	€ 42.635,02
AVANZAMENTO del PROGETTO/dei LAVORI/dell'INCARICO:	Progetto ultimato / Opere in corso di realizzazione

**ASL FROSINONE - CITTA' DELLA SALUTE PADIGLIONI H/I - FROSINONE (FR)
 PROGETTO PER LA RISTRUTTURAZIONE**

COMMITTENTE:	FATIGAPPALTI S.p.A
OGGETTO DELL'INCARICO:	Progetto per il completamento della ristrutturazione del Reparto di Idroterapia della Città della Salute Padiglioni H/I
INDICAZIONE DELL'IMMOBILE:	ASL Frosinone - Città della Salute Padiglioni H/I - Frosinone (FR)
DATA DEL CONFERIMENTO DELL'INCARICO:	2013
DATI IDENTIFICATIVI DELLA PRESTAZIONE SVOLTA:	Progettazione esecutiva (architettonica, strutturale e impiantistica)
STUDIO CHE HA SVOLTO LE PRESTAZIONI:	STUDIO TECNICO ASSOCIATO GIGLI Architetti Paola e Nicoletta
PROFESSIONISTA che ha svolto LE PRESTAZIONI:	Arch. Nicoletta Gigli – Progettazione architettonica, strutturale e impiantistica
QUALIFICAZIONE DELL'INTERVENTO:	Ristrutturazione
IMPORTO TOTALE DEI LAVORI A BASE D'ASTA (esclusa IVA):	€ 380.391,98
Categoria: I/c – I/g - III/a - III/b - III/c	
di cui: opere civili:	€ 149.740,22
opere strutturali:	€ 47.288,11
impianto idrico antincendio:	€ 7.473,71
impianto termico:	€ 158.856,23
impianto elettrico:	€ 17.033,71
AVANZAMENTO del PROGETTO/dei LAVORI/dell'INCARICO:	Progetto ultimato / Opere in corso di realizzazione

COMMITTENTE:	COFELY ITALIA S.p.A
OGGETTO DELL'INCARICO:	Progetto per la realizzazione dell'Area dell'Assistenza Immunotrasfusionale
INDICAZIONE DELL'IMMOBILE:	Complesso Ospedaliero San Giovanni - Addolorata in Roma - Corpo D
DATA DEL CONFERIMENTO DELL'INCARICO:	2014
DATI IDENTIFICATIVI DELLA PRESTAZIONE SVOLTA:	Progettazione definitiva ed esecutiva (architettonica e impianti meccanici)
STUDIO CHE HA SVOLTO LE PRESTAZIONI:	STUDIO TECNICO ASSOCIATO GIGLI Architetti Paola e Nicoletta
PROFESSIONISTA che ha svolto LE PRESTAZIONI:	Arch. Nicoletta Gigli – Progettazione architettonica e impiantistica
QUALIFICAZIONE DELL'INTERVENTO:	Ristrutturazione

IMPORTO TOTALE DEI LAVORI A BASE D'ASTA (esclusa IVA):	€ 678.000,00
Categoria: I/c - III/a - III/b	
di cui: opere civili:	€ 208.665,16
impianto idrico antincendio:	€ 17.000,00
impianto termico:	€ 270.190,00

AVANZAMENTO del PROGETTO/dei LAVORI/dell'INCARICO:	Progetto definitivo ultimato e approvato/ progetto esecutivo in corso
---	---

COMMITTENTE:	CMB Società Cooperativa Muratori e Braccianti di Carpi
OGGETTO DELL'INCARICO:	Progetto esecutivo per la ristrutturazione dell' Area Day Surgery, Ambulatorio Chirurgico, Ambulatorio Ortopedico e Sala Gessi del Presidio Ospedaliero Sant'Eugenio
INDICAZIONE DELL'IMMOBILE:	ASL Roma C – P.O. Sant' Eugenio – Ospedale Nuovo Corpo A Roma (Rm)
DATA DEL CONFERIMENTO DELL'INCARICO:	2014
DATI IDENTIFICATIVI DELLA PRESTAZIONE SVOLTA:	Progettazione esecutiva architettonica
STUDIO CHE HA SVOLTO LE PRESTAZIONI:	STUDIO TECNICO ASSOCIATO GIGLI Architetti Paola e Nicoletta
PROFESSIONISTA che ha svolto LE PRESTAZIONI:	Arch. Nicoletta Gigli – Progettazione architettonica e impiantistica
QUALIFICAZIONE DELL'INTERVENTO:	Ristrutturazione
IMPORTO TOTALE DEI LAVORI A BASE D'ASTA (esclusa IVA):	€ 442.500,00
Categoria: I/c	
di cui: opere civili:	€ 204.374,83
AVANZAMENTO del PROGETTO/dei LAVORI/dell'INCARICO:	Progetto ultimato / Opere in corso di realizzazione

ASL ROMA C – P.O. SANT'EUGENIO - ROMA (RM)
PIANO DI RIASSETTO GENERALE FUNZIONALE E DISTRIBUTIVO

COMMITTENTE:	ASL ROMA C
OGGETTO DELL'INCARICO:	Attività di supporto al RUP per la redazione del Piano di Riassetto Generale funzionale e distributivo del P.O. Sant'Eugenio
INDICAZIONE DELL'IMMOBILE:	ASL Roma C – P.O. Sant'Eugenio - Roma (RM)
DATA DEL CONFERIMENTO DELL'INCARICO:	2014
DATI IDENTIFICATIVI DELLA PRESTAZIONE SVOLTA:	Elaborazione di layout distributivi
STUDIO CHE HA SVOLTO LE PRESTAZIONI:	STUDIO TECNICO ASSOCIATO GIGLI Architetti Paola e Nicoletta
PROFESSIONISTA che ha svolto LE PRESTAZIONI:	Arch. Nicoletta Gigli – Arch. Paola Gigli
QUALIFICAZIONE DELL'INTERVENTO:	Ristrutturazione
AVANZAMENTO del PROGETTO /dei LAVORI /dell'INCARICO:	Attività in corso