

Al. n. 3 al verbale n. 4 del 24/06/2024

Concorso pubblico, per titoli ed esami, a n. 2 posti nel ruolo sanitario, profilo professionale dirigente medico disciplina di geriatria, indetto con deliberazione n. 65 del 17.1.2024, pubblicato sul BURL n. 11 del 6.2.2024 e per estratto sulla G.U. n. 15, 4^a serie speciale del 20.2.2024.

PROVA PRATICA N. 3 QUESITO 1: Si dia una breve interpretazione dell'elettrocardiogramma

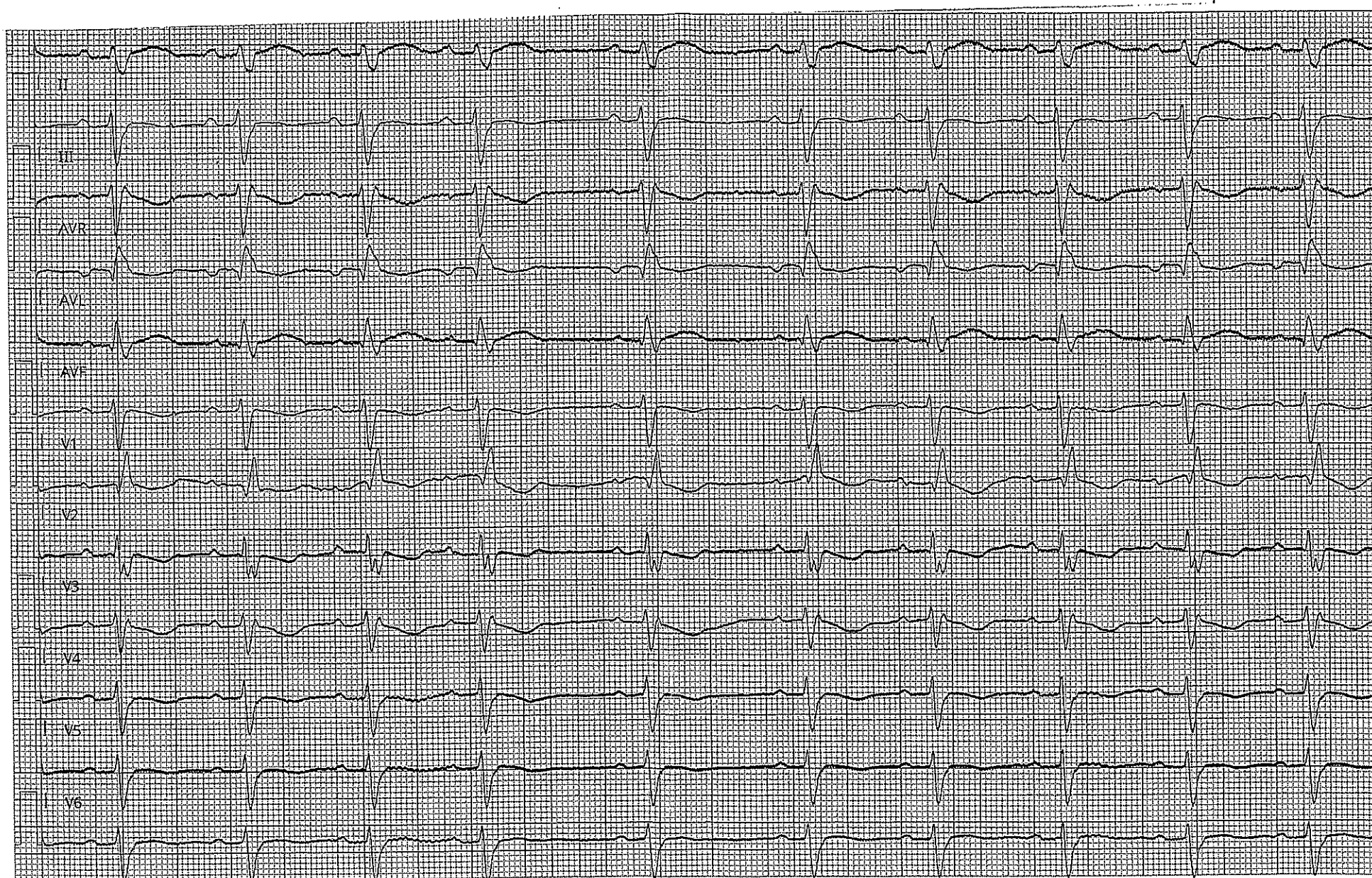

Handwritten notes:
Atrial
fibrillation
f

Concorso pubblico, per titoli ed esami, a n. 2 posti nel ruolo sanitario, profilo professionale dirigente medico disciplina di geriatria, indetto con deliberazione n. 65 del 17.1.2024, pubblicato sul BURL n. 11 del 6.2.2024 e per estratto sulla G.U. n. 15, 4^a serie speciale del 20.2.2024.

PROVA PRATICA N. 3 QUESITO 2 Si dia una breve interpretazione dell'emogasanalisi

EMOGASANALISI

Matrice ematica

pH	* 7,294		7.35 - 7.45	Potenziomet.	(AUTOVA
pCO2	* 27,00	mmHg	35 - 45	Potenziomet.	(AUTOVA
pO2	62,70	mmHg	80 - 100	Amperometrico	(AUTOVA
HCO3 - act	* 12,80	mmol/L	21 - 30		(AUTOVA
HCO3 - std	* 14,80	mmol/L	21 - 30		(AUTOVA
BE (B)	-12,20	mmol/L	-2 +2		(AUTOVA
BE (ecf)	-13,70	mmol/L	-2 +2		(AUTOVA
Hct	36,00	%	36 - 48		(AUTOVA
tHb	12,10	mmol/L	12 - 16.5	Spettrofotomet.	(AUTOVA
sO2	* 90,80	%	93 - 97	Spettrofotomet.	(AUTOVA
FO2Hb	* 90,60	%	93 - 97	Spettrofotomet.	(AUTOVA
FCO2Hb	0,10	%	0 - 0,8	Spettrofotomet.	(AUTOVA
FMetHb	* 0,10	%	0,2 - 0,6	Spettrofotomet.	(AUTOVA
FHHb	9,20	%	<3	Spettrofotomet.	(AUTOVA
Na+	135,10	mmol/L	135 - 148	Potenziomet.	(AUTOVA
K+	* 5,75	mmol/L	3.5 - 5.3	Potenziomet.	(AUTOVA
Ca++	1,17	mmol/L	1.13 - 1.32	Potenziomet.	(AUTOVA
Cl-	104,00	mmol/L	98 - 106	Amperometrico	(AUTOVA
Glu	* 129,00	mg/dl	77 - 93	Amperometrico	(AUTOVA
Lac	* 1,98	mmol/L	0.6 - 1.6	Amperometrico	(AUTOVA
nBili	<2	nanomol/L	34 - 103	Spettrofotomet.	(AUTOVA
AnGap	* 24,00	mmol/L	7 - 16	Spettrofotomet.	(AUTOVA

F.to

Validato da:

[Handwritten signatures and initials]